FOLLETO DE INFORMACIÓN DE PRODUCTO

1.1D

RDX

ALTOS EXPLOSIVOS

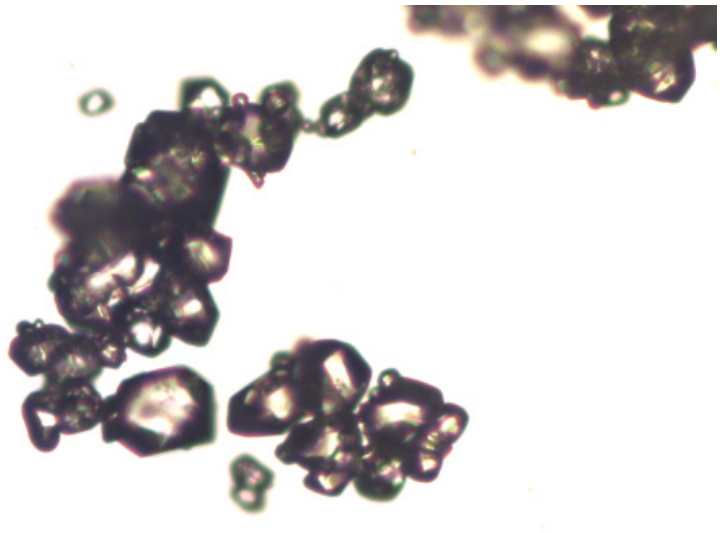

RDX es un alto explosivo utilizado como materia prima para la producción de cargas huecas, cordones detonantes y otros componentes de voladuras.

DESCRIPCIÓN DEL PRODUCTO

PROPIEDADES

HEXOGENO – Ciclotrimetilentrinitramina, RDX	
Apariencia	Cristales blancos opacos e incoloros
Punto de fusión	Min 190 ºC
Material insoluble en acetona	Max 0,05%
Acidez	Max 0,05% (N03H)
Tamaño de partículas	Diferentes granulometrías según su uso para la producción de cargas, cordones detonantes y detonadores.
Tipos de productos disponibles	RDX recristalizado para cargas RDX para cordón RDX Clase 7 RDX Flegmatizado 1% RDX Flegmatizado 2%

© 2023 Austin Powder. Todos los derechos reservados.

PAQUETE ESTÁNDAR

Cajas de cartón, con bolsas plásticas antiestáticas roja.

Por Caja			
Peso NEC (Kg)	**Peso Neto (Kg)**	**Peso Bruto (Kg)**	**Humedad (%)**
21,25	25,00	26,20	15,00

USO

- Materia prima para la producción de otros explosivos u otros componentes de voladuras.

VIDA ÚTIL, ALMACENAMIENTO Y DISPOSICIÓN FINAL

- Vida útil: 5 años desde la fecha de fabricación bajo condiciones de almacenamiento adecuadas.
- RDX debe ser almacenado en polvorines para Altos Explosivos. Estos polvorines deben reunir las condiciones exigidas por la legislación local.

TRANSPORTE – CLASIFICACION DE LAS NACIONES UNIDAS (UN)

Nombre de Expedición: RDX HUMEDECIDA
Clase y División: 1.1D
Número ONU: UN 0072

Contacte a su representante local de Austin Powder para más información.

Exclusión de responsabilidad: © 2023 Austin Powder Argentina S.A. Todos los derechos reservados. Toda la información contenida en este documento se provee solamente para fines informativos y está sujeta a cambio sin previo aviso. Austin Powder Argentina no puede anticipar ni tiene control sobre las condiciones bajo las cuales esta información y sus productos se puedan usar, por lo que cada usuario deberá revisar la información en el contexto de su aplicación específica. Austin Powder Argentina no asume ninguna responsabilidad legal expresa o implícita, incluyendo precisión, no infracción y garantías implícitas de comercialización o aptitud para su aplicación específica. Austin Powder Argentina específicamente no será responsable por ninguna lesión (incluyendo muerte), pérdidas, o daños a personas o propiedades que surjan por el uso o aplicación de la información en este documento.

Austin Powder Argentina S.A. | Luis Maggi 770, Rafaela, Santa Fe, 2300 Argentina
austinpowder.com | apa.comercial@austinpowder.com | Teléfono +54 3492 424 775